株式会社 山口工務店
かぶしきがいしゃ やまぐちこうむてん

山口工務店 本社社屋

代表者	代表取締役　山口 毅（やまぐち たけし）
郵便番号	516-0062
住所	伊勢市浦口２丁目９番２５号　【地図】
TEL	0596-23-1578
FAX	0596-23-1589
設立	創業1978年9月　設立1984年7月
資本金	4,775万円
従業員数	企業59人
URL	http://www.yamaguchi-co.co.jp
認証情報	ISO9001　ISO14001　ISO45001

事業内容

公共施設、民間施設の設計・施工
注文住宅の設計・施工
リフォーム、リノベーション

主要製品

法人・公共建築事業（他社設計・自社設計）

児童、福祉施設、医療、障害支援施設、官庁、公共工事をはじめ法人企業様の工場、倉庫、飲食店や美容室、マンションなど民間施設と多岐に渡る建物を技術力を活かし施工させて頂いています。

マルシェヴィソン　他社設計

いやしの心　サービス付高齢者専用賃貸住宅・デイサービス　自社設計

注文住宅事業

高い計画性と設計力を活かして「家づくりは幸せづくり」を合言葉に、自然の力を活かした設計により、永きに渡り愛着のもてる地域の風土に根ざした心地よい家づくりを行っています。

伊勢市注文住宅

志摩市注文住宅

リフォーム・リノベーション事業

少額の部分リフォームから大規模な改修工事まで年間約300件の工事実績があります。
お家の中が寒い、ライフスタイルが変わり使い勝手が悪い、老朽化で構造面に不安があるなど様々なお困り事を今の暮らし

に合わせたご提案で「安心・快適な住まい」に一新します。

伊勢市リノベーション事例

before
After!

伊勢市リノベーション事例

セールスポイント

伊勢、志摩2つの体験型ショールーム

山口工務店は伊勢と志摩に2つのショールームがあります。
それぞれのショールームに原寸大のモデルハウスを1棟展示しており見学して頂くと山口工務店のご提案するデザイン、生活動線や機能と設備を感じ取って頂けるようになっています。
ショールームにはお家づくりやリフォームのイメージにお役立ちとなる豊富な商品展示、お家の構造体部分や断熱の施工部分もご覧いただけます。
お客様のご都合の良い時に快適な環境でじっくり落ち着いてご見学して頂けます。

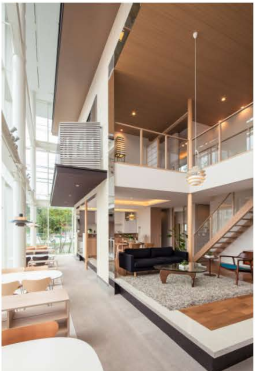

伊勢ショールーム外観

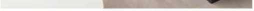

伊勢ショールーム内観

きちんと考え、きちんと作る。山口工務店ショールーム

志摩ショールーム外観

志摩ショールーム内観

地域の風土に根ざした自社設計

三重県は降水量が多く、高温多湿な気候です。
この地域に適した設計をすることは、日照・通風に優れた省エネルギー住宅につながります。
永きに渡り愛着のもてる住まいであるために、お客様のご要望をもとに、地域に根ざした心地よい家づくりをご提案しています。

一級建築士 伊藤氏

専属大工と職人による限定施工

山口工務店には社員大工と職人、また棟梁会という専属の大工集団がいます。
お客様の大切な住まいづくりは、信頼のおける専属の大工にこだわります。
山口工務店の建物づくりを知り尽くした匠が、確かな技術と豊富な経験を活かし丁寧に作り上げます。

専属大工と職人による限定施工

社内イベント

フィロソフィ勉強会

人として成長出来る様にまた全従業員・大工さんが共通の認識を持つために「山口工務店フィロソフィ」を毎日輪読し意見交換を行っています。
週に1時間は社長自ら社員と共に学び合う時間を取り専属の大工さんや職人さんも勉強会に参加し考え方を共有しています。

フィロソフィ勉強会

その他

グッドデザイン・ベスト100

2021年度 受賞 「志摩の家」（令和3年）

グッドデザイン・ベスト100　2021年受賞「志摩の家」

グッドデザイン賞

2020年度 受賞　イノチオホールディングス 株式会社　本社屋（令和2年）

グッドデザイン賞　2020年度受賞 イノチオホールディングス 株式会社　本社屋

グッドデザイン賞マーク

中部建築賞

第49回 一般部門 入賞　松阪市子ども発達総合支援センター そだちの丘（平成28年）

中部建築賞　第49回 一般部門 入賞　松阪市子ども発達支援センターそだちの丘

三重県建築賞

第38回 住宅部門 知事賞　K邸（平成31年）

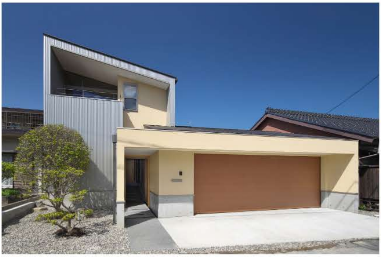

三重県建築賞　第38回 住宅部門 知事賞　K邸

三重県建築賞

第34回 住宅部門 知事賞　五十鈴川の家（平成27年）

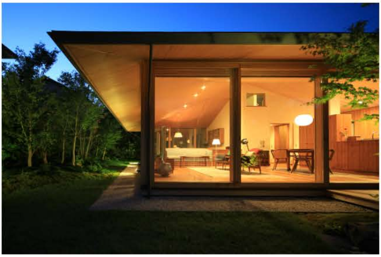

三重県建築賞　第34回 住宅部門 知事賞　五十鈴川の家

社長から一言、社長のモットー

山口社長

山口工務店は1978年に創業以来、多くの方々に支えられながら〝きちんと考え「きちんと作る」〞をモットーに仕事に取り組み今日まで成長、発展することができました。

山口工務店は創業以来、常に常識にとらわれることなく、「人として何が正しいか」を常に考え、信念を持って経営してまいりました。

今後も地域のみなさまに絶対に必要な、地元の職人さんとパートナー企業様とともに、地産地消の建設業者として夢と希望に溢れた職場造りと、お客様に愛され、尊敬される会社を目指していきたいと考えております。

今後とも、ご指導、ご鞭撻をよろしくお願い申し上げます。

経営理念

一、我社は全従業員、大工さんの物心両面の幸福を追求、実現を目的にすると共に、パートナー企業様と共に成長発展することを目的とする集団である。

一、我社は社業を通じて社会の進歩、向上、発展に貢献する集団である。

一、我社は現状に甘んじることなく、常に革新にチャレンジし続ける開拓者の集団である。

経営理念実現に向けて全社一丸となり、お客さまの喜びと幸せを建築を通して実現して参ります。

会社沿革

1978年 9月	伊勢市岩渕に於いて、山口毅を代表として山口工務店を設立
1984年 7月	有限会社 山口工務店として法人に改組
1993年10月	株式会社 山口工務店に組織変更
1994年 6月	資本金2,500万円に増資
2000年 5月	伊勢市浦口に新社屋完成　事務所を移転
2010年11月	ISO9001 認証取得
2011年 7月	ISO14001 認証取得
2011年10月	「男女がいきいきと働いている企業」として三重県より認定
2014年12月	伊勢市小木町に伊勢ショールームオープン
2015年10月	資本金4,000万円に増資
2019年 4月	資本金4,775万円に増資
2020年 1月	志摩市阿児町に志摩ショールームオープン
2021年 9月	ISO45001 認証取得
2022年 7月	愛知県名古屋市中川区に名古屋営業所開設