株式会社パールファルコ/Pearl Falco Corp

カブシキガイシャ　パールファルコ

《伊勢店》

Pearl Falco

《磯部店》

代表者	代表取締役　牧戸　敏和（まきど　としかず）
郵便番号	516-0011<伊勢店>
住所	三重県伊勢市一色町101　【地図】
TEL	0120-10-8065
FAX	0596-23-2977
設立	1985年12月
資本金	1000万円
従業員数	12名
URL	http://www.p-falco.com/
認証情報	ISO9001 ISO14001

【株式会社パールファルコ/Pearl Falco Corp 】

郵便番号	517-0213<磯部店>
所在地	三重県志摩市磯部町穴川1680
TEL	0599-55-2955

事業内容

真珠養殖発祥の地、伊勢志摩より、親しまれ、愛され、信頼されるお店をコンセプトとし、パールファルコは生まれました。皆様に安心して、末永くお使いいただけますよう、アフターケアもさせていただいております。お気軽にご相談くださいませ。国内各地での催事や、最近ではシンガポール、上海等、海外での催事にも力を入れております。

伊勢志摩より皆様に、より良いお品をお届けできるよう、日々取り組んでおります。

サービス

オリジナルオーダーメイド

一粒から　つなぐ想い

愛する人へ
健やかな成長、希望溢れる人生、日頃の感謝、その一粒一粒にあなたの想いをこめて…
共に過ごし、歩んだ日々をつなげていく
20年後、30年後に、それは１本の真珠のネックレスとなる

当社では、将来ネックレスやペンダント・イヤリングとして贈られるため、毎年一粒ずつから真珠をご購入いただくことができます。また、真珠の選定、デザインから彫金まで、お客様のご要望をお伺いして作り上げる、まさに「世界に一つ」のフルオーダーメイドも承っております。
大切な方を想うお気持ちに添い続けていけるよう、私たちが精一杯お手伝いさせていただきます。

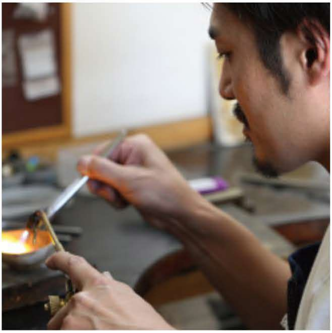

オリジナル

あったらいいな

お客様の「あったらいいな」の声をもとに、私たちスタッフがデザイン画を起こし、一つ一つ真珠を選定・加工し、製作しています。パールファルコならではのオリジナル商品も豊富に取り揃えています。

主要製品

オリジナルブランド　雫

月の雫

古代ローマでは「月の雫」と呼ばれ、長く愛されてきた真珠。一滴の雫が大河になり、やがて母なる海にそそぐように、伊勢志摩の美しい海に生まれた一粒の真珠を、世界に届けたい。そんな想いから誕生したブランドです。

オリジナルブランド　結

真珠をもっと身近に…

この日本の、伊勢志摩の、美しい海で大切に育てられたあこや真珠を、次の世代にも繋いでいきたい。
大切なあなたと真珠を「結ぶ」
伊勢志摩と世界を「結ぶ」
もっと身近に“真珠のある暮らし”を提案します。

真珠アクセサリー手作り体験♪　淡水真珠メニュー

好きな色の真珠を選んで自分だけのオリジナルアクセサリーが作れます。

ネックレス　(大粒) 10個　(小粒) 20個　(ビーズ) 12個
ブレスレット　(大粒) 10個　(小粒) 20個　(ビーズ) 12個
ストラップ　(大粒) 8個　(小粒) 16個　(ビーズ) 9個
イヤリング/ピアス　(大粒) 2個　(小粒) 8個　(ビーズ) 14個

淡水真珠（特大）参考メニュー

本格的に作りたい方にはこちらがおススメ!!!

参考A
淡水真珠(特大)×14個　ブルーアゲート×2個　グリーンアゲート×3個
ターコイズ×3個　水晶×2個　引き輪プレート×1個

参考B
淡水真珠(特大)×10個　ピンクサンゴ×10個　スワロフスキー×10個
引き輪プレート×1個

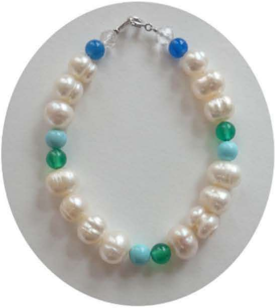

参考A

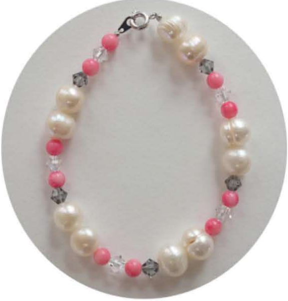

参考B

アコヤ真珠メニュー

お好きな枠に自分の選んだ真珠を付けて作れます♪

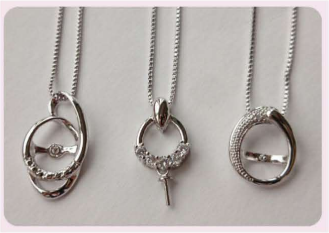

ペンダント枠(SIL・チェーン付)

ルース　7.5ミリ珠

ペンダント枠(SIL・チェーン付)

ルース　7.0ミリ珠

ペンダント

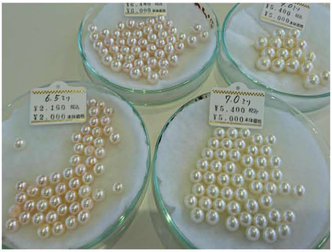

珠

メッキブローチ枠

ルース　6.5ミリ珠

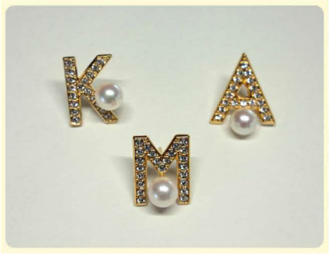

イニシャルメッキブローチ枠

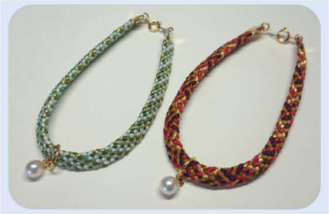

組紐

セールスポイント

一粒から繋ぐ想い

日本の美しい海で春夏秋冬　長い年月をかけて育まれた　あこや真珠

一粒から繋ぐあなたの想い愛するお嬢様や奥様へ

お嬢様の健やかな成長を願い希望溢れる人生を祈る

日頃の感謝と思いを込めてその一粒一粒にあなたの想いをつめて

毎年、毎年、繋げていく　20年後に30年後に それは一本の真珠のネックレスとなる

共に過ごした日々をともに歩んだ日々を一つ一つ繋げていく

今日、始めませんか

真珠養殖のふるさと伊勢志摩で、真珠商品を取り扱っている当店では、

将来ネックレスとして仕上げて贈られるために、毎年一粒ずつ真珠をお求めにいらしていただけるお客様が何組かいらっしゃいます

ご夫婦で、ご家族で、お嬢様とお二人で、毎年お越しくださいます。

一粒一粒に、その温かい想いをこめて

なんと素敵な積み立てでしょう。

私達は、大切な方を想うそのお気持ちに、添い続けていけるよう精一杯、お手伝いさせていただく所存です。

社長から一言、社長のモットー

我が社の強み
私は 自分自身の強味
見つけ 一緒に 発信
アピールしていきましょう!!
LET'S GO!!

代表取締役社長　牧戸敏和

我が社では、経営理念として
１．お客様に　親しまれ　(Familiar)
２．お客様に　愛され　(Love)
３．お客様に　信頼される　（Confidence）　を目指し、真珠専門小売店として経営させていただいております。

そのためには、
【①品質 】
日本真珠振興会、三重県真珠振興会などの会員としても、厳選された商品を提供しております。

【②品数】
真珠専門店として期待に応えられる商品をそろえております。豊富な品数、そのオリジナル性を十二分に味わっていただけます。そして何よりも、本場ならではのお得な価格もお楽しみください。

【③店内の雰囲気、販売員】
上品で優雅な雰囲気の店内で、私共販売員は笑顔をモットーに、御不満、御不安、疑問にお答えします。

【④アフターケア】
ご安心ください。遠路からのお客様に対しましても、アフターケアには万全を尽くしております。
万一商品に不都合な点、お気づきの点などがございましたら、お気軽にお問い合わせくださいませ。
また、お手持ちのお品のリフォームのご注文にもお応えいたします。

以上、四大項目、社員一同一丸となってサービスに努めていく所存でございます。
どうぞ私共館内で”夢と感動と憧れ”を体験くださいませ。

会社沿革

1986年	㈱パールファルコ設立(磯部本店開店)
1990年	独自催事開始（宮城県、長野県、静岡県、兵庫県、福岡県　等）
1992年	デパート催事開始(日本橋三越、京王百貨店新宿店、小田急百貨店　等)
1993年	伊勢店開店
2011年	インターネット販売開始
2015年	パールファルコシンガポール設立　海外催事開始（シンガポール、上海）