有限会社ヤシマ真珠
やしましんじゅ

代表者	代表取締役　山本都久（やまもと くにひさ）
郵便番号	516-0036
住所	三重県伊勢市岡本2-7-16　【地図】
TEL	0596-28-2337
FAX	0596-28-2736
設立	昭和46年　（昭和24年創業）
資本金	300万円
従業員数	4名
URL	http://yashima-pearl.com/

事業内容・主要製品

弊社ヤシマ真珠は、昭和24年に真珠・パールの本場伊勢で、伊勢志摩産のあこや真珠の宝飾品加工販売からスタート致しました。
良質な真珠のみを厳選し、お客様が一生身に付け、美しく輝き続けるパールジュエリーをお作りして参りました。
その後、ニーズの多様化に伴い、南洋真珠他様々な種類の真珠、ダイヤモンド、カラーストーンを使った、ファッション性あふれるジュエリーを製作・販売。お客様と世代を超えたお付き合いを大切にしております。

パールジュエリー製品

あこや真珠、白蝶真珠、黒蝶真珠、淡水真珠など、豊富な真珠の中から、お客様に喜んでいただける商品の製作・加工を致します。

ストーンジュエリー製品

ダイヤモンド、ルビー、エメラルドなど、高級かつ選び抜かれた素材を使い、美しさを最大限に活かしたデザインと、クラフトマンの繊細で高度な技術をもとに、お客様にご納得いただける商品の製作・加工を致します。

【果実】 黒蝶貝南洋真珠　ダイヤモンド　ルビー　クリソプレース　アルマンタイトガーネット　グリーントルマリン

【雪華】 アコヤ真珠　ダイヤモンド

ファッションジュエリー

時代の流行に対応したジュエリー。オリジナリティとファッション性を兼ね備え、リーズナブルな価格でご提供。あなたのファッションに合わせてお選びください。

BONBONチョーカー

エンゲル　マルチ

得意分野・セールスポイント

オーダーメイド

個人のお客様を大切に、お一人お一人のご要望をしっかりとお聞きし、オーダーメイドジュエリーをお作りしております。

一貫生産・直接販売

クラフトマンの繊細で高度な技術のもと一貫生産し、お客様に直接お届けしております。

ネックレス製作

デザイン製作

新商品への取り組み

フォーマルな席から日常のカジュアルシーンに合わせて、お好みのパールや石を選んでリングやペンダントにコーディネートできる楽しいジュエリーが誕生。
（平成25年度　小規模事業者活性化補助金対象事業）

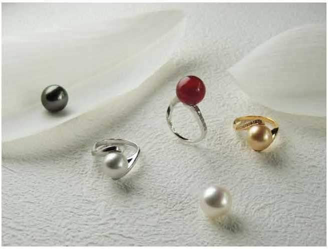

着せ替えリング

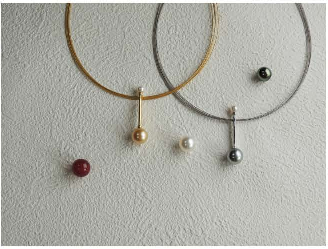

着せ替えペンダント

イベント開催

毎年、東京にて新作展示発表会を開催しております。

2014 Spring and Summer Collection

2014 Spring Summer Collection

2013 Autumn Collection from Ise

2013 Autumn Collection

百貨店企画展参加

伊勢丹新宿本店リニューアル記念　ブラックフォーマルと伝統工芸アクセサリー展参加（ファッションジャーナリスト 生駒芳子氏企画　WAO主催）

伊勢丹4F　展示会場

FUTURE FORMAL

ファッションジャーナリスト 生駒芳子氏

社長から一言、社長のモットー

(有)ヤシマ真珠
代表取締役　山本 都久

(有)ヤシマ真珠は、創業以来、伊勢志摩産のアコヤ真珠とともに歩んで参りました。
宝石は、お客様お一人お一人にとって末永くお使いいただける”オンリーワンの宝”です。
時代の流れを読み、皆様のご要望をしっかりと把握し、ご納得いただけるレベルの高いジュエリー作りを目指して参ります。

会社沿革

1949年	三重県志摩市間崎島に弥志磨真珠養殖場を設立。
1971年	三重県伊勢市岡本に有限会社ヤシマ真珠設立。