有限会社二見木工建設
ふたみもっこうけんせつ

代表者	代表取締役　山添　章
郵便番号	519-0609
住所	三重県伊勢市二見町茶屋430番地１　【地図】
TEL	0596-43-2443
FAX	0596-43-2449
設立	平成1年3月
資本金	300万円
従業員数	6名
認証情報	三重県知事許可（般-17　第8519号）

事業内容・主要製品

有限会社二見木工建設は、観光地伊勢二見に根をおろし、土産物店、観光施設の店舗家具、一般家具製造をてがけております。

また家具建具を製造する木工部門とは別に、室内装飾・内装を手掛ける建設部門を設置し、住宅関係の仕事も行っております。

店舗家具の製造

店舗用家具につきましては、昭和４３年の創業以来地元二見の土産物店、神社、観光施設などからの依頼で数多くの店舗用家具製造の仕事 を手掛け、お客様から信頼を得ております。

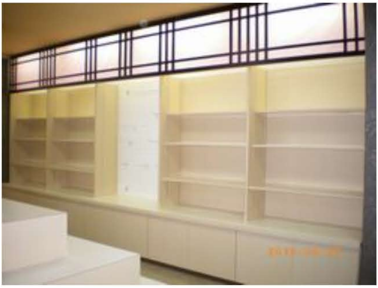

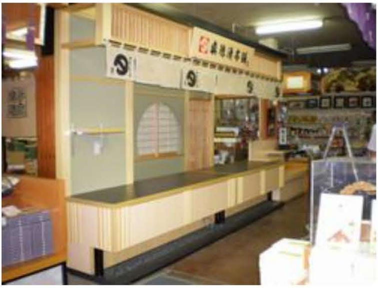

一般家具の製造

弊社は昭和４３年の創業以来、伝統的な家具木工技術を習得した職人を抱え、箪笥等の箱物家具、座卓等の脚物家具などお客様の注文に応じて、様々な家具を製造しております。

また、お持ちの古い家具・思い出の家具の修理、再生にも応じております。

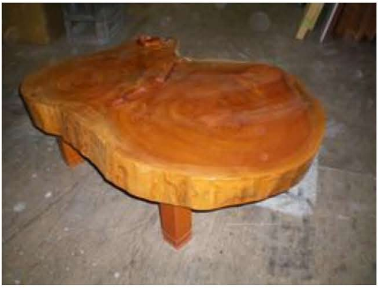

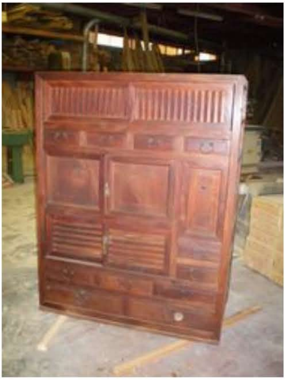

住宅・店舗内装工事

施主様のご意向を大切にし、デザインから設計、施工まであらゆるご要望に応じます。

住宅施工例

神社施工例

二見興玉神社由緒
祭神 猿田彦大神 宇迦御魂大神

得意分野・セールスポイント

豊富な経験にもとづく店舗家具の製造

弊社は昭和４３年の創業以来、地元二見・鳥羽の土産物店や観光施設を中心に、数多くの店舗家具を手掛けてまいりました。
これまで培ってきた経験、ノウハウを基にデザイン、設計からお客様のご要望にお応えできる店舗家具を製造します。

住宅と家具を一体にした収納家具の製造

弊社は、家具製造と住宅建設の両部門の仕事を行っております。そのため、住居と一体化した機能的で洗練された収納家具の製造を行っております。

社内トピックス（社訓、社内イベント）

二見大祭しめなわ曳への参加

二見大祭しめなわ曳は、二見浦の夫婦岩に張られている大注連縄（おおしめなわ）を木製の奉曳車（ほうえいしゃ）にのせ、木遣音頭（きやりおんど）・法螺貝（ほらがい）の音に合わせ、奉曳車を曳きながら夫婦岩参宮道を練り歩き、二見興玉神社（ふたみおきたまじんじゃ）へ奉納する伝統行事です。

弊社は、これに使う奉曳車の製造、組立を行ったり、また社長以下従業員の多くが、その場で唄われる木遣音頭に参加するなど、地域の伝統行事と深くかかわっています。

主要設備

設備名	メーカー	台数
2面削り手押しかんな盤	下平製作所	1台
リップソー	菊川鉄工所	1台
制御付き自動送りソー	ミナックス	1台
手押し機	トキワ	1台
フラッシュプレス機	高木金属工業	1台
超仕上かんな盤	新鋼	1台

主要取引先、納入実績

納入先	納入実績
夫婦岩パラダイス	水族館改修工事・売店関連工事
（株）真珠漬本舗	販売台・売店関連工事
二見興玉神社	平成の造営事業（参集所、拝殿、社務所新築工事）
各旅館改修工事	賓日館、朝日館、松嶋館、海洋桜など

社長から一言、社長のモットー

（有）二見木工建設
代表取締役　山添　章

伊勢志摩国立公園の夫婦岩の地として、二見は古くから観光地として栄えております。

その二見において、有限会社二見木工建設は、昭和４３年の創業以来、地域の木工店として、みなさまにご利用頂いております。

当社は、顧客満足を第一に、とことんお客様と話し合いを行なった上で、納得していただける家具製品づくり・住宅施工をしております。

これまで培ってきたお客様の信頼を大切に、今後も事業を続けていきたいと思います。

会社沿革

昭和43年	二見木工　創業
平成 元年	有限会社　二見木工建設　設立（法人化）